Situace
km 97,400 - 99,200
M 1:1000

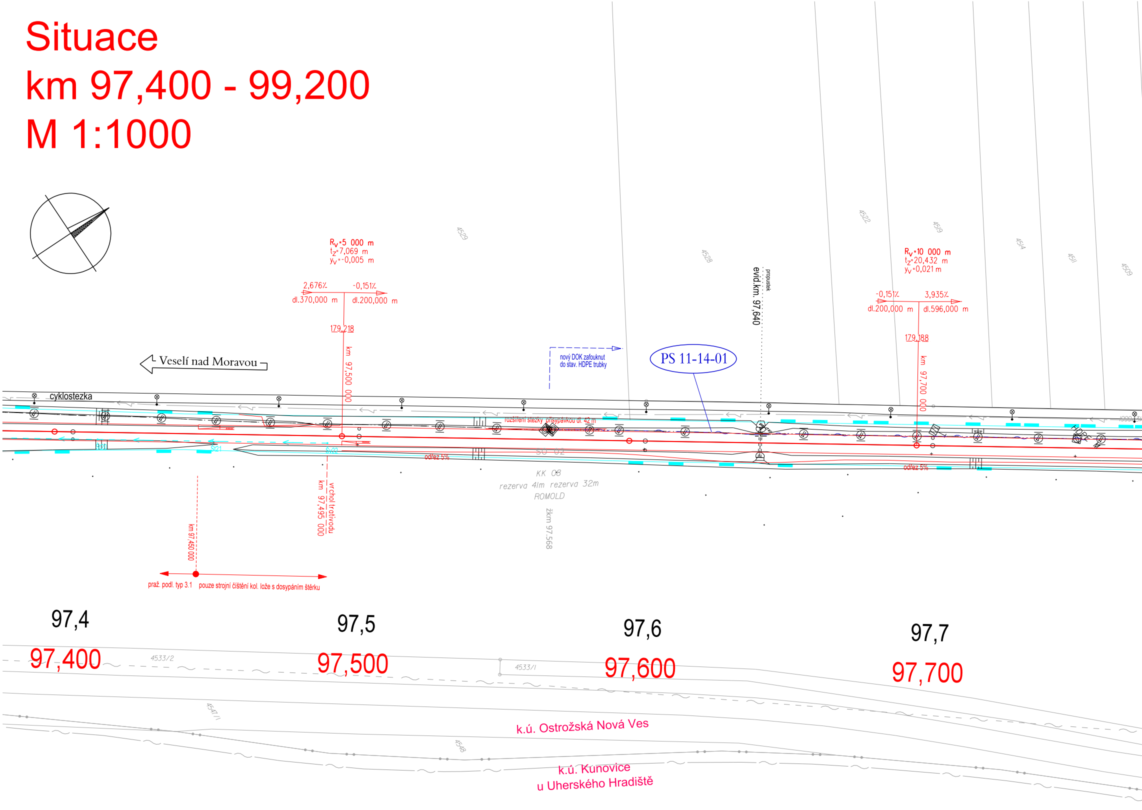
Veselí nad Moravou
cyklostezka
R_v=5 000 m
t_z=7,069 m
y_v=-0,005 m
2,676‰
-0,151‰
dl.370,000 m
dl.200,000 m
179,218
km 97,500 000
R_v=10 000 m
t_z=20,432 m
y_v=0,021 m
-0,151‰
3,935‰
dl.200,000 m
dl.596,000 m
179,188
km 97,700 000
4529
4528
4522
4519
4514
4511
4509
propustek
evid.km. 97,640
nový DOK zafouknut
do stav. HDPE trubky
PS 11-14-01
rozšíření stezky přisypávkou dl. 42 m
odřez 5%
odřez 5%
KK 08
rezerva 4lm rezerva 32m
ROMOLD
zkm 97,568
vrchol trativodu
km 97,495 000
km 97,450 000
praž. podl. typ 3.1
pouze strojní čištění kol. lože s dosypáním štěrku
HDPE
97,4
97,400
97,5
97,500
97,6
97,600
97,7
97,700
4533/2
4533/1
4547/1
4548
k.ú. Ostrožská Nová Ves
k.ú. Kunovice
u Uherského Hradiště

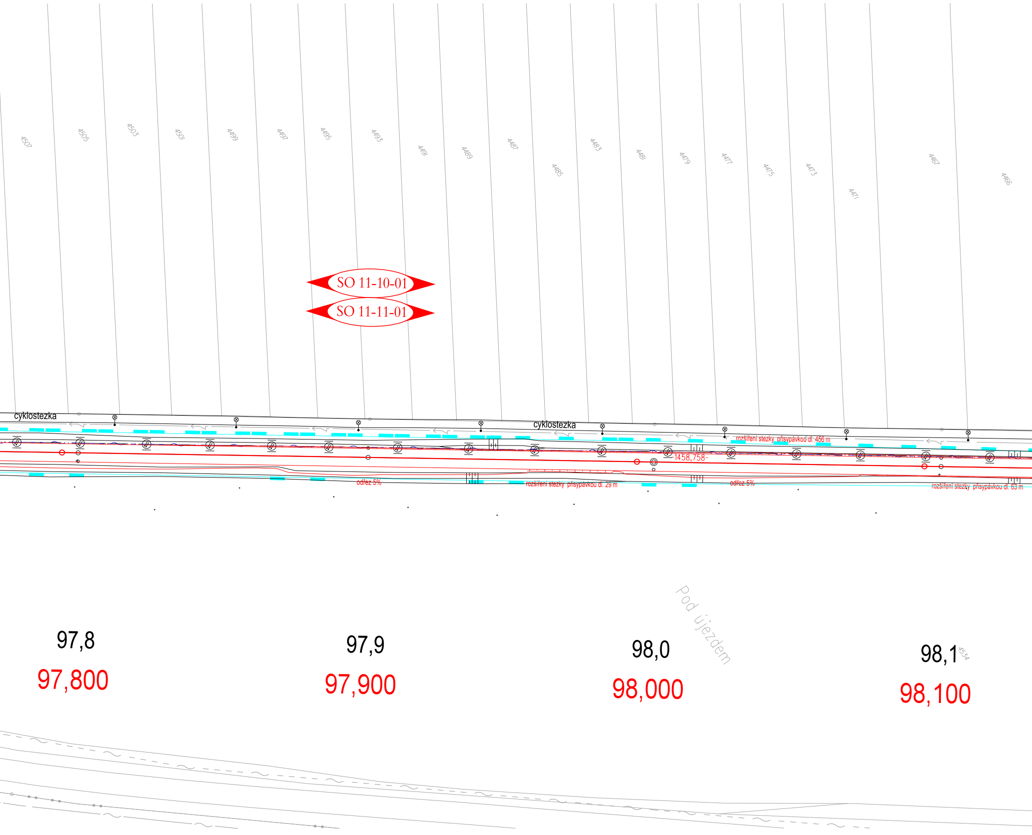
4507
4505
4503
4501
4499
4497
4495
4493
4491
4489
4487
4485
4483
4481
4479
4477
4475
4473
4471
4467
4466
SO 11-10-01
SO 11-11-01
cyklostezka
cyklostezka
rozšíření stezky přisypávkou dl. 456 m
1458,758
odřez 5%
rozšíření stezky přisypávkou dl. 29 m
odřez 5%
rozšíření stezky přisypávkou dl. 63 m
Pod újezdem
4534
97,8
97,800
97,9
97,900
98,0
98,000
98,1
98,100

Seznam SO a P

D.1.1.2	PS 11-01-21
D.1.2.5	PS 11-14-01
D.2.1.1	SO 11-11-01
	SO 11-10-01
D.2.1.4	SO 11-21-03
	SO 11-21-04
	SO 11-21-05
	SO 11-21-06
	SO 11-20-01
D.2.3.6	SO 11-86-01

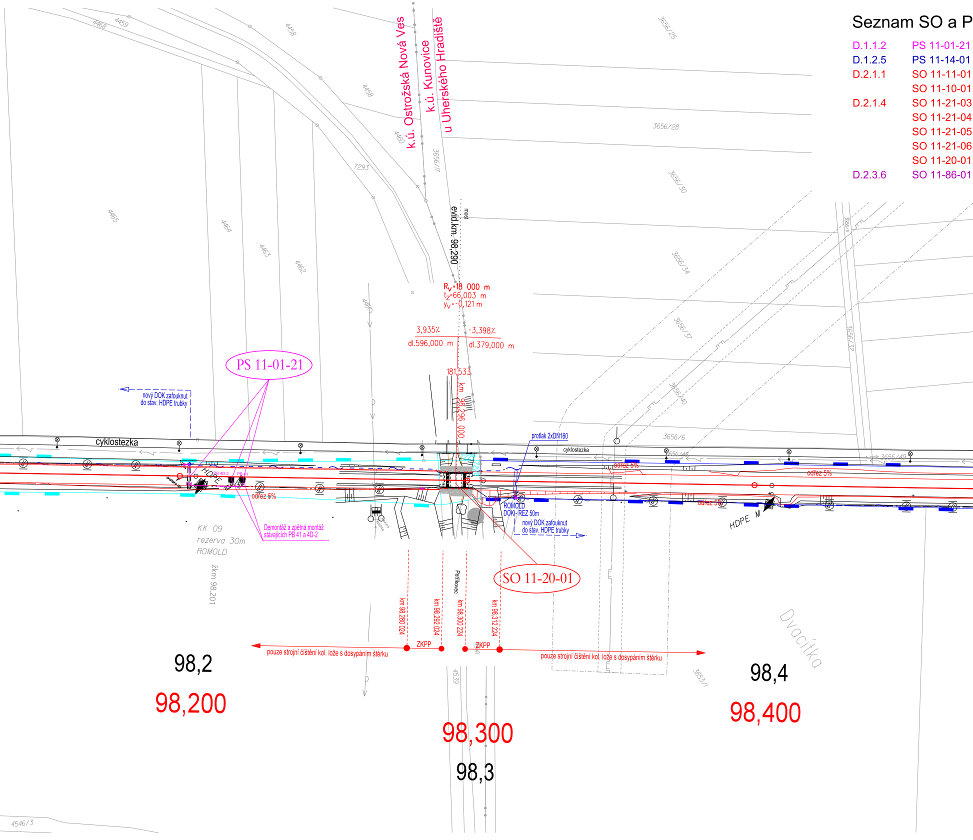
k.ú. Ostrožská Nová Ves
k.ú. Kunovice
u Uherského Hradiště
4468
4459
4458
4458
4460
7293
3656/17
4465
4464
4463
4462
4461
3656/25
3656/28
3656/30
3656/34
3656/37
3656/40
3656/11
3656/32
3656/6
3656/48
3656/49
most
evid.km. 98,290
R_V=18 000 m
t_Z=66,003 m
y_V=-0,121 m
3,935‰
-3,398‰
dl.596,000 m
dl.379,000 m
181,533
km 98,296 000
PS 11-01-21
nový DOK zafouknut
do stav. HDPE trubky
cyklostezka
HDPE
PB 4D-2
PB 41
odřez 5%
Demontáž a zpětná montáž
stávajících PB 41 a 4D-2
KK 09
rezerva 30m
ROMOLD
žkm 98.201
protlak 2xDN160
cyklostezka
odřez 5%
odřez 5%
odřez 5%
ROMOLD
DOKI - REZ 50m
nový DOK zafouknut
do stav. HDPE trubky
HDPE M
SO 11-20-01
Petříkovec
km 98,280 024
km 98,292 024
km 98,300 224
km 98,312 224
ZKPP
ZKPP
pouze strojní čištění kol. lože s dosypáním štěrku
pouze strojní čištění kol. lože s dosypáním štěrku
Dvacítka
4539
3653/1
98,2
98,200
98,300
98,3
98,4
98,400
4546/3

S:

TZZ Veselí nad Moravou - Kunovice, úprava zabezp. zařízení

TZZ Veselí nad Moravou - Kunovice - oprava dálkové kabelizace

Kolejový spodek km 95,905 - km 100,699

Kolejový svršek km 95,905 - km 100,699

Propustek v km 98,614

Propustek v km 98,729

Propustek v km 98,855

Propustek v km 99,865

Most v km 98,290

Přeložky kabelových přípojek nn a kabelů osvětlení

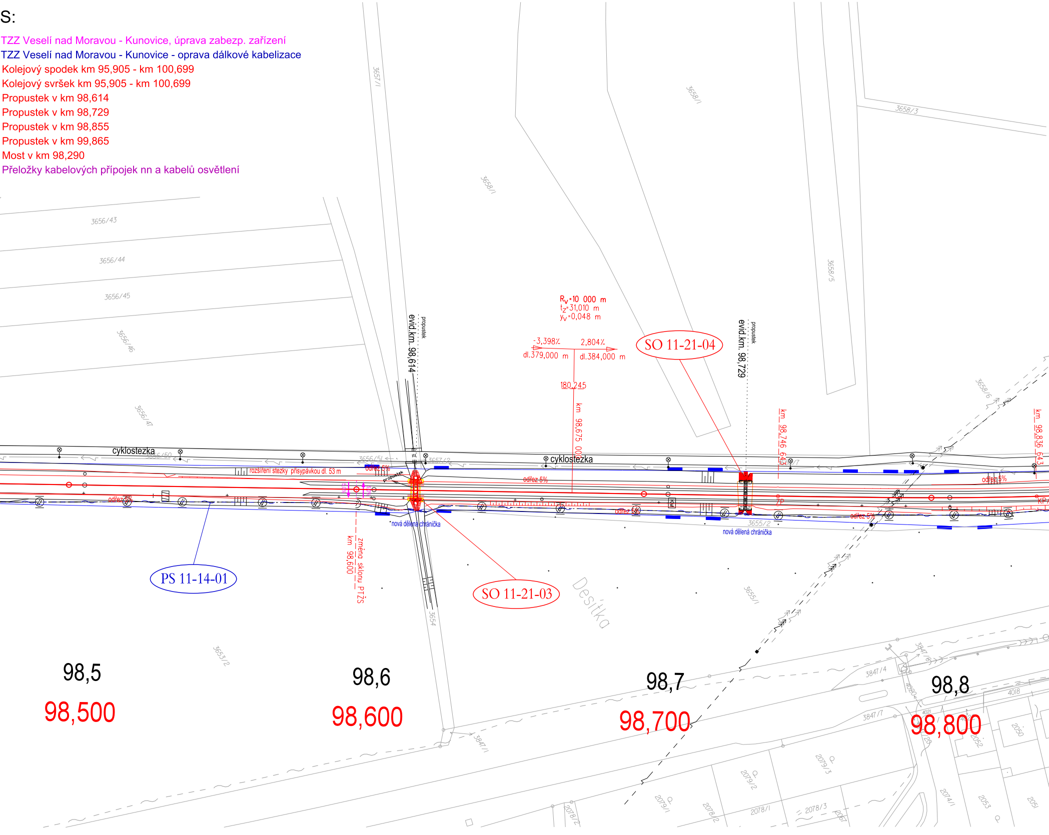
3657/1
3658/1
3658/3
3658/5
3658/6
3656/43
3656/44
3656/45
3656/46
3656/47
3656/50
3656/51
3657/2
3655/2
3655/1
3654
3653/2
3847/1
3847/4
3847/6
3847/7
2079/1
2079/2
2079/3
2078/1
2078/2
2078/3
2074/1
2050
2052
2053
2051
4018
4020
4021
propustek
evid.km. 98,614
propustek
evid.km. 98,729
R_V=10 000 m
t_Z=31,010 m
y_V=0,048 m
-3,398‰
2,804‰
dl.379,000 m
dl.384,000 m
180,245
km 98,675 000
SO 11-21-04
km 98,746 643
km 98,836 643
cyklostezka
cyklostezka
rozšíření stezky přisypávkou dl. 53 m
odřez 5%
odřez 5%
odřez 5%
odřez 5%
odřez 5%
odřez 5%
propustek
nová dělená chránička
nová dělená chránička
změna sklonu PTŽS
km 98,600
PS 11-14-01
SO 11-21-03
Desítka
98,5
98,500
98,6
98,600
98,7
98,700
98,8
98,800

Legenda situace

stávající hranice pozemku dráhy (Správa železnic s.o.)
stávající hranice pozemku dráhy (ČD a.s.)
stávající stav
stávající hranice katastrální mapy
hranice katastrálního území
nové řešení stavebních objektů
trativody
silnoproudá zařízení
sdělovací zařízení
sdělovací zařízení (provizorní)
zabezpečovací zařízení
multitrasa (sděl. + zab. zařízení)
demolice

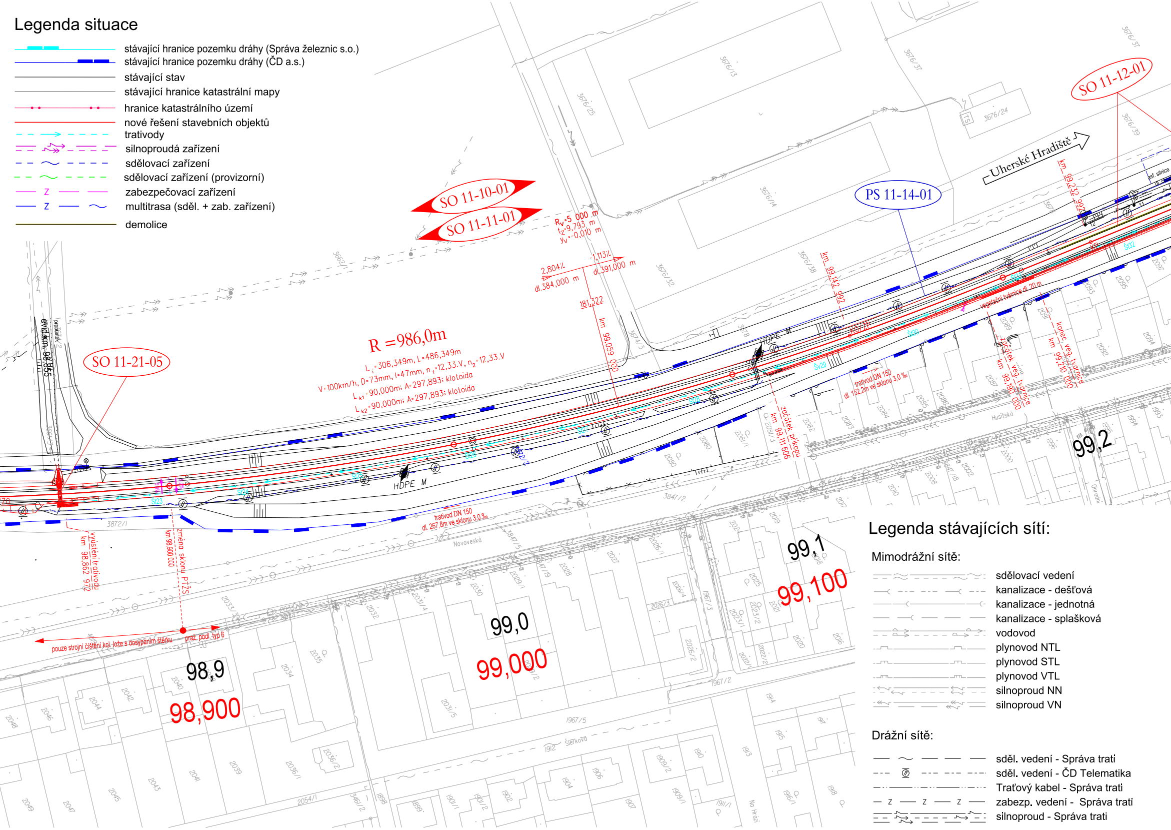
SO 11-10-01
SO 11-11-01
SO 11-21-05
SO 11-12-01
PS 11-14-01
Uherské Hradiště
R =986,0m
L_i=306,349m, L=486,349m
V=100km/h, D=73mm, I=47mm, n_1=12,33.V, n_2=12,33.V
L_k1=90,000m; A=297,893; klotoida
L_k2=90,000m; A=297,893; klotoida
R_v=5 000 m
t_z=9,793 m
y_v=-0,010 m
2,804‰
dl.384,000 m
-1,113‰
dl.391,000 m
181,322
km 99,059 000
km 99,142 992
km 99,232 992
začátek příkopu km 99,111 606
trativod DN 150 dl. 152,2m ve sklonu 3,0 ‰
trativod DN 150 dl. 267,8m ve sklonu 3,0 ‰
vegetační tvárnice dl. 20 m
začátek veg. tvárnice km 99,190 000
konec veg. tvárnice km 99,210 000
vyústění trativodu km 98,862 972
změna sklonu PTŽS km 98,900 000
pouze strojní čištění kol. lože s dosypáním štěrku
praž. podl. typ 6
evid.km. 98,855
propustek
HDPE M
protlak
KO/ZP
Št23
Št24
Št25
Št26
Št27
Št28
Šv29
Šv30
Št31
Št32
asf. silnice
TS
Novoveská
Husitská
Šlerkova
Ohradní
98,9
98,900
99,0
99,000
99,1
99,100
99,2
3676/13
3676/37
3676/25
3676/24
3676/39
3676/14
3676/38
3676/32
3674/3
3678
3662/1
3872/1
3847/2
3847/5
3847/18
1967/2
1967/5
2054/1

Legenda stávajících sítí:

Mimodrážní sítě:

sdělovací vedení
kanalizace - dešťová
kanalizace - jednotná
kanalizace - splašková
vodovod
plynovod NTL
plynovod STL
plynovod VTL
silnoproud NN
silnoproud VN

Drážní sítě:

sděl. vedení - Správa trati
sděl. vedení - ČD Telematika
Traťový kabel - Správa trati
zabezp. vedení - Správa trati
silnoproud - Správa trati

			ČÍSLO SOUPRAVY:
REVIZE Č.	DATUM	ZMĚNA	

MORAVIA CONSULT Olomouc a.s.
LEGIONÁŘSKÁ 1085/8 , 779 00 Olomouc

tel.: +420 585 570 444
IDS: kjee9md
e-mail: moravia@moravia.cz
http://www.moravia.cz

OBJEDNATEL	SPRÁVA ŽELEZNIC Správa železnic, státní organizace v zastoupení: Správa železnic, státní organizace, Oblastní ředitelství Olomouc, Nerudova 1, 779 00 Olomouc	
HLAVNÍ INŽENÝR PROJEKTU	ING. IVO ZVEJŠKA Zvejška	VEDOUCÍ TÝMU: ING. IVO ZVEJŠKA Zvejška
ODPOVĚDNÝ PROJ. OBJ., PS	NAVRHL, VYPRACOVAL	KONTROLOVAL
ING. IVO ZVEJŠKA Zvejška	ING. IVO ZVEJŠKA Zvejška	BC. PETR NEZBEDA
KRAJ: ZLÍNSKÝ	POVĚŘENÝ OÚ: UHERSKÉ HRADIŠTĚ	OBEC: UHERSKÝ OSTROH, KUNOVICE

Oprava trati v úseku Kunovice – Veselí nad Moravou – aktualizace PD

SO 11-11-01 Kolejový spodek km 95,905 - km 100,699
SO 11-10-01 Kolejový svršek km 95,905 - km 100,699

Situace km 97,400 - 99,200

ZAK. ČÍSLO MCO	23-026-231-TP
ÚČEL	AKTUALIZACE DUSP
DATUM	ČERVEN 2023
FORMÁT	10 A4
MĚŘÍTKO	1:1000
ČÁST D.2.1.1	POŘ.Č. 2.2

DOKUMENT LZE UŽÍVAT POUZE VE SMYSLU PŘÍSLUŠNÉ SMLOUVY O DÍLO. ŽÁDNÁ JEHO ČÁST NEMŮŽE BÝT DLE ZÁKONA č.121/2000 Sb. KOPÍROVÁNA NEBO JINAK ROZŠIŘOVÁNA BEZ SOUHLASU MORAVIA CONSULT Olomouc a.s.